



TrønderNytt

Medlemsblad for Norges Handikapforbund Trøndelag, Sør- og Nord-Trøndelag

Norges
Handikapforbund

04/17

17. årgang

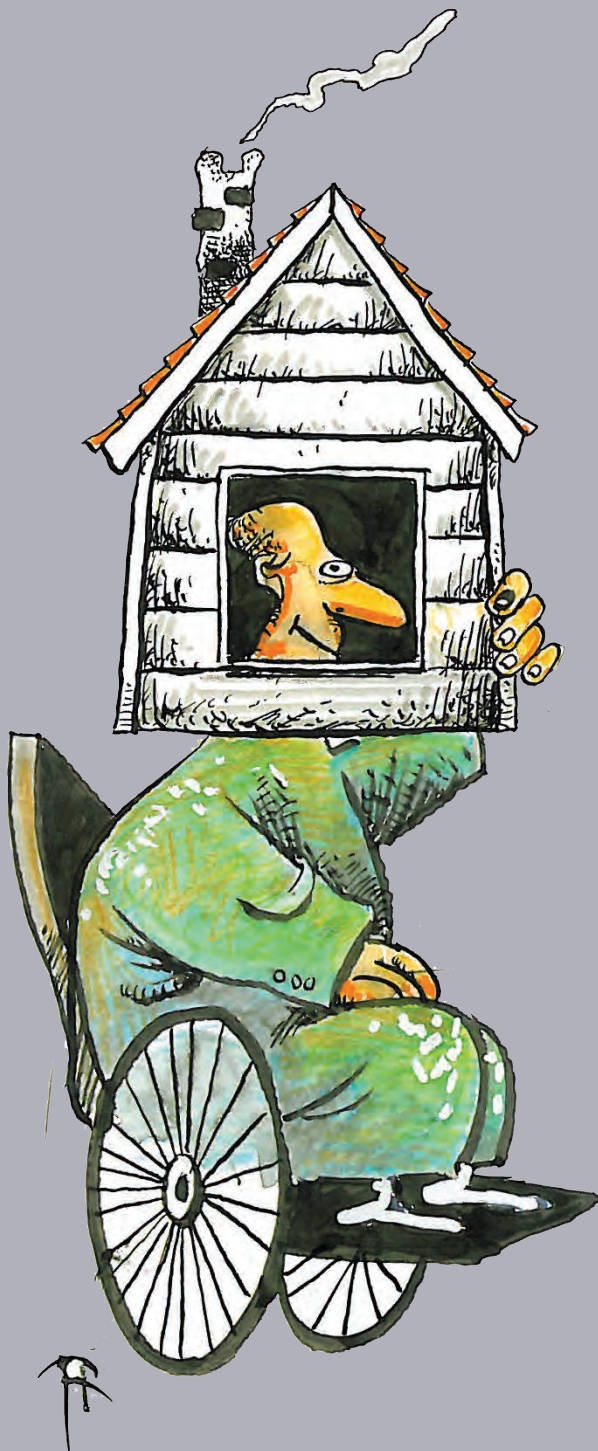



Kirsti Stenersen

Leder NHF Trøndelag

TRØNDERNYTT



Leder

Kirsti Stenersen

kirstistenersen@hotmail.com



Nestleder

Håvard Ravn Ottesen

havardot@me.com



Steinar Mikalsen

steinar.mikalsen@ntebb.no



Trine A. Korsgat

trineanitakorsgat@yahoo.no



Laila Bakke

laila1bakke@gmail.com

Varamedlemmer:



Gunnbjørg Lambertsen

ol-mla@online.no



André Krogstad

andrekrogstad@gmail.com



NHFU:

Marianne Knudsen

marianne.knudsen1999@gmail.com



Martine Eliasson

meliasso_10@hotmail.com

Ansatte:



Regionkontorleder

Ragnhild Urdshals Høyem

ragnhild.hoeyem@nhf.no



Seniorkonsulent

Kristian Lian

kristian.lian@nhf.no

#NOKERNOK

Har du sett denne overskriften i forbindelse med NHF de siste ukene?

Dersom du ikke har det, må du ha sovet i timen!

Rundt om i hele Norge har medlemmer, ansatte og tillitsvalgte i NHF samlet seg bak denne overskriften. Organisasjonen har virkelig stått på og jobbet intens. Både fordi det var en viktig sak, men også fordi det hastet. Det var ikke lenge før saken skulle opp i Stortinget. Derfor måtte vi alle bare kaste oss rundt i full fart for å prøve å påvirke politikere i alle partiene.

Hvilken sak jeg snakker om?

Regjeringens forslag om å overføre deler av hjelpemiddelordningen fra folketrygden, over til kommunene. Forslaget kom regjeringen med i sitt statsbudsjett. På tross av at de fleste kommuner allerede hadde gitt sin tilbakemelding om at de ikke ønsker denne

Dette måtte vi bare stoppe! Vi har vært på Facebook og andre sosiale media, skrevet leserbrev til avisene, sendt mail og meldinger til alle partier, kontaktet lokale og sentrale politikere. Vi har vært ute i media og snakket, vi har vært på Stortinget og snakket, på telefonen og i møter. Og endelig ser det ut til at det går mot en seier!

Det er selvfølgelig farlig å ta

seieren på forhånd, men de fleste partier har nå, i følge vår forbundsleder Arne Lein, sagt at de vil si nei til forslaget fra regjeringen.

Jeg er ganske stolt på organisasjonens vegne!

Uansett om vi får stoppet forslaget eller ikke, så har organisasjonen virkelig fått vist at vi mener alvor med den nye strategien vår. At vi virkelig er VI! At vi kan stå sammen, og jobbe sammen, på mange ulike måter og i mange ulike medier når vi kjemper for rettigheter og lover for funksjonshemmede. Det varmer meg hjertet å se NHF- og NHFU-ere fra hele landet stå opp sammen og si nei til endringer som kan gjøre hverdagen enda mer usikker og uforutsigbar for mange av våre medlemmer. Spesielt ville dette ha rammet dagens unge funksjonshemmede som ville bli avhengig av økonomien til den kommunen de bor i, eller flytter til, for tilpassing og ombygging av boligen med f.eks kjøkken og trappeheis når de flytter hjemmefra.

Vi frykter også at dette bare ville være starten på en rasing av folketrygden. Hva ville bli det neste som ble overført til kommunene? Rullestolene, mammapermer, pensjonen eller sykepengene?

Ikke tull med folketrygden.

NOK ER NOK.

Universell utforming - 20 år

I år er det 20 år siden begrepet **Universell Utforming** ble lansert i Norge. Det var i rapporten «**Universell utforming. Planlegging og design for alle**» som ble laget for Statens råd for funksjonshemmede i 1997, hvor begrepet **universell utforming** introdusert.

Produktdesign

Begrepet universell utforming ble lansert i USA i 1980-årene. I 1996 ble det opprettet et senter for universell utforming ved universitetet i Nord-Carolina. Her ble det utarbeidet sju prinsipper for å konkretisere innholdet av begrepet:

- * like muligheter for bruk
- * fleksibel i bruk
- * enkel og intuitiv i bruk
- * forståelig informasjon
- * toleranse for feil
- * lav fysisk anstrengelse
- * størrelse og plass for tilgang og bruk

Hvordan forstå universell utforming?

Begrepet universell utforming brukes ofte synonymt med 'design for alle', 'utforming for alle' eller inkluderende utforming'.

Som visjon

Universell utforming kan betraktes som demokratisk prinsipp, mot et likeverdig og likestilt samfunn for alle. Det også ett virkemiddel for likestilling og antidiskriminering. Flere grupper i samfunnet stenges ute fra å delta på viktige samfunnsarenaer på grunn av manglende tilgjengelighet. Diskriminerings- og tilgjengelighetsloven slår fast at dette er diskriminering.

Som strategi

Universell utforming er også en strategi for å inkludere alle mennesker i så stor grad som mulig. Hensikten er å bidra til å fjerne eller minske funksjonshemmende barrierer og å hindre at nye oppstår.

Som mål

Universell utforming er også et konkret verktøy for å gjøre samfunnet mer tilgjengelig. Som konkret verktøy for å måle tilgjengelighet, bruker vi som regel sjekklistor som spesifiserer kravene på ulike områder.

Som prosess

Universell utforming kan også ses på som en prosess mot en stadig mer inkluderende samfunn.

TEK17

NHF mener de nye endringene i byggeforskriften går bort fra målet om et universelt utformet samfunn. Å tillate brattere ramper og mindre snuplass i studenthybler og leiligheter gjør at mange funksjonshemmede ikke kan delta på en likeverdig måte.



TrønderNytt

Nr. 4-2017

Ansvarlig redaktør:

Annonsesalg:

Sats: Ola Tom Evje

NHF Trøndelag

Kvenildmyra 4, 7093 Tiller

Tlf. 72 900 720

Opplag: 2000

Kirsti Stenersen

Bell Media AS

Trykk: HG Media AS

e-post: nhf.troendelag@nhf.no

Tema: Bolig

En bolig er et hjem der du skal kunne skape deg et liv i tråd med det som betyr noe for deg. En bolig skal være et sted du trives, er trygg og kan ta imot besøk. En god og velfungerende bolig er en forutsetning for et selvstendig liv.

SAFO Trøndelag (vår paraplyorganisasjon) mener at mennesker med funksjonsnedsettelser skal ha den samme retten som andre til en godt egnet bolig og til å velge hvor du skal bo, og hvem du skal bo sammen med. Gjennom vårt arbeid i kommunale råd for funksjonshemmede og lokallagene til NHF og Norsk Forbund for Utviklingshemmede, vil vi ta tak i disse utfordringene.

I FN-konvensjonen for mennesker med nedsatt funksjonsevne står det (Artikkel 19):

”Retten til et selvstendig liv og til å være en del av samfunnet”

”Konvensjonspartene erkjenner at alle mennesker med nedsatt funksjonsevne har samme rett som andre til å leve i samfunnet, med de samme valgmuligheter, og skal treffe effektive og hensiktsmessige tiltak for at mennesker med nedsatt funksjonsevne lettere skal kunne bruke denne rettighet fullt ut, og bli fullt inkludert og delta i samfunnet, blant annet ved å sikre:

a) at mennesker med nedsatt funksjonsevne har anledning til å velge bosted, og hvor og med hvem de skal bo, på lik linje med andre, og ikke må bo i en bestemt boform,

b) at mennesker med nedsatt funksjonsevne har tilgang til ulike støttetjenester i eget hjem og i særskilte boformer, samt annen samfunnsservice, herunder den personlige bistand som er nødvendig for å kunne bo og være inkludert i samfunnet og for å forhindre isolasjon eller segregering fra samfunnet”.

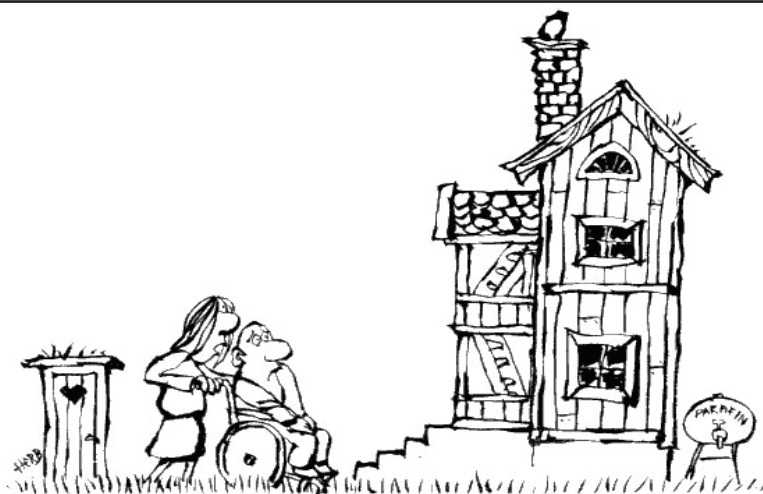

Tilskudd

Mange funksjonshemmede opplever aldri å eie egen bolig, til tross for at dette er et mål i den norske boligpolitikken. (Stortingsmelding 23 -2003)

Det er samfunnsøkonomisk nyttig at flest mulig eier sin egen bolig. Dette sparer kommunen for utbyggingskostnader og vedlikehold, samt at den enkelte kan dra nytte av en verdistigning.

Husbanken har tilskuddsordninger som skal hjelpe folk til å bo lengere hjemme. Ordningene forvaltes gjennom kommunene, så innbyggerne må søke kommunen om disse tilskuddene.

Startlån og tilskudd etablering

Startlån og tilskudd kan gis til kjøp av ny eller brukt bolig og til refinansiering. Tilskudd til etablering blir vanligvis brukt som toppfinansiering når en bolig skal finansieres. Tilskudd til etablering gis til enkeltpersoner/husstander med varig lav inntekt og som ikke er i stand til å betjene fullt lån til egnet bolig. Ordningen er behovsprøvd og bare de aller mest vanskeligstilte kan regne med å få tilskudd. Etterspørselen etter tilskudd er stor, og prioriteringen av søknadene vil variere fra kommune til kommune.

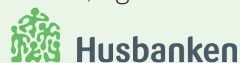

Tilskudd til tilpasning av bolig

Å tilpasse en bolig innebærer å gjøre den egnet slik at du kan fortsette å bo i den, selv om du har nedsatt funksjonsevne. Tilpasningen må være hensiktsmessig og behovet for tilskudd blir vurdert i sin helhet ut fra husstandens økonomiske situasjon på sikt.

Tilskudd gis både til enkle tiltak for å bedre tilkomsten til boligen og til større ombygginger for å tilrettelegge boligen. Tilskuddet kan gis til både leid og eid bolig.

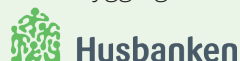

RAGN  SELLS

En del av kretsløpet

**Din totalleverandør innen
avfallshåndtering**

 **08899**

www.ragnsells.no

HUSEBYBADET

Tlf. 95 26 36 88

Saupstadringen 13, 7078 Saupstad
Vanngymnastikk • Trimsvømming
Treningsstudio • Babysvømming

3 bassenger, badstuer,
boblebad og 4 solarier

For åpningstider ring:

Tlf. 952 63 749

eller se

www.trondheim.kommune.no/husebybadet

Samlokaliserte boliger

Mange kommuner ønsker å bygge kommunale boliger (omsorgsboliger) i samlokaliserte bygg. Disse bygges ofte med boenheter og ett fellesrom. Dette fellesrommet kan brukes av både beboere og ansatte.

Kommuner ønsker gjerne større enheter fordi det er hevdet å kunne gi kostnadseffektiv ressursbruk på tjenester. Dette handler i hovedsak om felles nattevakt, noe reisetid og tjenesteorganisering.

Mange kommuner argumenterer også med at bygging av store bofellesskap bidrar til å skape gode betingelser for et godt fagmiljø for personalet. Kittelsaa og Tøssebro har i sin undersøkelse fra 2011, sett på dette.

Når det gjelder størrelsen på bofellesskap og faglig støtte, finner Kittelsaa og Tøssebro at de minste bofellesskapene på 2-3 personer er vesentlig bedre på faglig støtte og veiledning til personalet enn større bofellesskap. Små bofellesskap, 6 beboere eller mindre, hadde også færre personer som ytet tjenester hos den enkelte, enn hva tilfellet var for større bofellesskap. Stabiliteten var større og de små bofellesskapene syntes å være bedre rustet til å håndtere uforutsette ting og til å få personalressursene til å strekke til.

Undersøkelsen viste at små bofellesskap med færre enn 6 beboere, hadde bedre system for helsoppfølging, enn større bofellesskap. Små bofellesskap kommer også bedre ut når det gjelder personalsituasjonen og deltakelse i fritidsaktiviteter.

Investeringsstilskudd

Husbanken gir investeringsstilskudd til kommunene til bygging av omsorgsboliger.

Følgende kriterier må oppfylles:

Prinsippene om normalisering og integrering skal bli tatt hensyn til ved lokalisering og planlegging.

skal ikke ha institusjonsliknende preg

bør bli plassert i ordinære og gode bomiljøer

bør ikke være for mange

for de ulike brukergrupper må ikke bli samlokalisert på en uheldig måte



SAFO Trøndelag mener det ikke må bygges mer enn 6 boenheter i samme bygg, og at byggene ikke lokaliseres i umiddelbar nærhet av hverandre. Selv om boliger bygges med tanke på en bestemt gruppe eller enkeltpersoner, vil dette kunne endre seg over tid.

SAFO mener:

- Politikken med etableringer av store boligkomplekser der personer med ulike tjenestebehov skal samles, må snus.
- Alle må få mulighet til å eie sin egen bolig. Det må legges til rette for at den enkelte, ved hjelp av egne midler i kombinasjon med offentlige tilskudd og lån, er i stand til å etablere seg i og finansiere en egnet bolig. Boligfinansiering må også være mulig selv om man har uføretrygd.
- Kommunen må gi varige leiekontrakter, når leiebehovet er varig.
- Unge personer med nedsatt funksjonsevne skal ikke bo på sykehjem som er beregnet for eldre.
- Økonomiske virkemidler må ikke legge føringer på hvilke boform personer med funksjonsnedsettelse skal kunne velge.

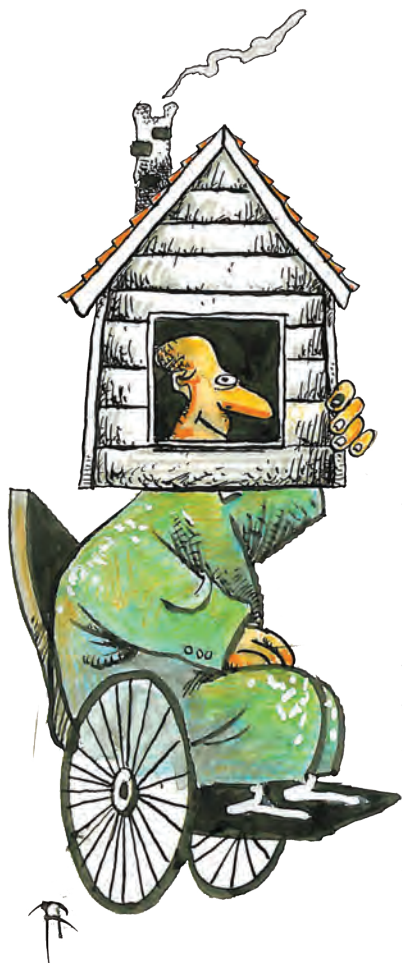

Visste du at Husbanken gir tilskudd til utredning og prosjektering av boliger, når noen i husstanden har behov for tilpassing for å kunne fungere i boligen i dag eller i fremtiden.

Tilskudd til prosjektering kan dekke utgifter på inntil kr 20.000,-. Ved tilpassing av eksisterende boliger, kan det også gis tilskudd til utredning i forkant av prosjekteringen på inntil kr 20.000,-.

Husbankens regionskontorer behandler søknadene. Du kan også ta kontakt med boligkonsulent/ergoterapeut i din kommune eller Husbankens kontor i din region.

Leie eller eie

Åtte av ti eier sin egen bolig i Norge. Boligpolitikken som i stor grad legger til rette for boligeie i Norge, medfører også at det er stor forskjell på eiermarkedet og leiemarkedet. Et skattesystem som favoriserer boligeiere langt mer enn leietakere, har den direkte effekten at det er langt mer gunstig å eie sin egen bolig fremfor å leie den.

De siste årenes boligmarked har gitt mange boligeiere stor verdøkning på sin bolig, som leiere ikke kan ta del i. Funksjonshemmede har lavere inntekt enn gjennomsnittet i befolkningen og har vanskeligere med å oppnå egenkapitalkravet på boliglån. Dette resulterer i at mange funksjonshemmede må leie bolig hele livet.

SAFO mener: Den enkelte må få mulighet til å eie sin egen bolig. Det må legges til rette for at den enkelte, ved hjelp av egne midler i kombinasjon med offentlige tilskudd og lån, er i stand til å etablere seg i og finansiere en egnet bolig. Boligfinansiering må også være mulig når man har uføretrygd.

Husbankens prosjekt «leie før eie» viser virkemidler som kommunene har for å legge til rette for at personer med lav inntekt kan leie av kommunen med mål om å eie bolig selv.

<https://nedlasting.husbanken.no/Filer/7g1.pdf>

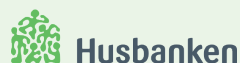

Takk til NHF Trøndelag for at dere bestiller hos oss, – vi ønsker dere alle velkommen tilbake.

Scandic
HELL

Scandic Hell – det naturlige valget for kurs og konferanser midt i nye Trøndelag!
Bestilling og forespørsler til **tlf 74 84 48 20** eller epost **meeting.hell@scandichotels.com**

 **TRØNDELAG ORTOPEDISKE VERKSTED**

Trøndelag Ortopediske Verksted

Tlf: 73 84 56 30

E-post: post@tov.no

Web: www.tov.no

Trondheim: Elgesetergate 10

Namsos: Sykehuset Namsos

Ålesund: Ålesund sjukehus

Hjelpemidler i bolig

For å kunne bo i egen bolig hele livet, må kanskje både boligen endres og ta i bruk tekniske hjelpemidler i boligen. I dag er det NAV og Husbanken som har ansvaret for dette.

Husbankens ansvarsområde

Listen er veiledende og ikke uttømmende. Husbanken har ansvar for utgifter til:

- nybygging/tilbygg/endringer eller ombygginger av bygg
- utvidelser av døråpninger /rom/korridorer m.m.
- bytte av dører, inkludert branndører
- installering av klosett
- kjøkkeninnredninger
- tilrettelegging av utearealet, som omlegging av vei, asfaltering, varmekabler eller lyssetting av veg eller gårdsplass
- rullestolrampe i nybygg
- trappegelender i nybygg
- fjerning av terskler og terskelplater

Folketrygdens ansvarsområde

Listen er veiledende og ikke uttømmende. NAV har ansvar for utgifter til:

- varslingsutstyr for døve og døvblinde
- personløftere
- trappeheiser/rullestolheiser/løfteplater
- prefabrikkerte rullestolramper
- støtteanordninger montert på vegg/gulv
- heismekanisme for kjøkkeninnredning
- terskeleliminator

Ansvaret gjelder ikke dersom boligen ikke følger lovpålagte krav gjennom Plan- og bygningsloven.

Eksempel

Teknisk forskrift stiller krav om at dører skal ha maksimum 3 kg trekraft (30 N). Dersom utbyggeren ikke har fulgt kravet, og døren er tyngre å åpne, vil dette ikke kompenseres fra folketrygden. Har du derimot en bolig som er bygd før dette kravet kom, vil du kunne få elektrisk døråpner som hjelpemiddel. I de tilfeller folketrygden måtte ha ansvar for dørautomatikk på branndører kan en merke seg at det er et krav at døren har en kvalitet som tåler denne monteringen. Døren skal ha universell utforming og skal kunne åpnes med åpningskraft på maksimum 30 N. Døren må også være godkjent for ettermontering av dørautomatikk. Dersom aktuell dør ikke kan påmonteres dørautomatikk uten at brannklassifiseringen svekkes, kan ikke dørautomatikk tilstås. Folketrygden dekker ikke ny dør som er godkjent for ettermontering av dørautomatikk. Dette er byggeiers ansvar og må enten bekostes selv eller man kan eventuelt søke om tilskudd til tilpasning av bolig.

Tilgjengelige småhus

Omtrent 90% av dagens boenheter er ikke tilgjengelig for personer med nedsatt funksjonsevne (Rapport utarbeidet av NIBR og SINTEF i 2011). Byggeforskriften setter krav til tilgjengelighet i hus med 3 etasjer eller mer og småhus med alle hovedfunksjoner på samme plan. Likevel kan mange unngå disse kravene ved å bygge ett rom på annet plan. Det er ikke adgang for kommunene å kreve bedre tilgjengelighet i småhus enn hva byggeforskriften angir, men kommunene kan bruke planverket til å tvinge flere stil å bygge slik at tilgjengelighetskravene slår inn.

Rundskriv fra Miljøverndepartementet:

«Adgangen til å stille krav om universell utforming i reguleringsplan», datert 26.10.2010 åpner for at kommunen gjennom reguleringsplan og arealplan kan regulere

- Krav til utearealer og atkomst utover byggeforskriften
- Prosentandel tilgjengelige boenheter
- Antall tilgjengelige boenheter
- Lokalisering av tilgjengelige boenheter
- Hovedfunksjoner på samme plan

Eksempler på planbestemmelser:

Trondheim kommune:

§ 28.1 I reguleringsplaner med småhus skal minimum 30 % av boenhetene ha alle hovedfunksjoner på inngangsplanet og universelt utformet uteareal.

Kristiansand kommune:

§ 7a. Minst 70 % av nye boenheter skal være universelt utformet, ved at alle hovedfunksjoner skal ligge på inngangsplan.



Er ruta slitt? • Må den skiftes? • Hva koster det?
Kan den repareres? • Hva dekkes av forsikring?
Kan det ordnes på dagen?

Lade **73 84 98 00** Rosten **72 89 50 90**
RINGE til: 090 09 så kommer du til et RIIS BILGLASS verksted, nær deg.

RIIS BILGLASS
www.bilglass.no

Lade: Lade allé 71, 7041 Trondheim • Rosten: Vestre Rosten 71, 7072 Heimdal

KNUST GLASS • STEINSPRUT • SMÅSKADER • SLITASJE • SOLFILM

Retten på individuelt tilpassede tjenester i eget hjem

FN konvensjonen for funksjonshemmedes rettigheter sier «Det skal sikres at mennesker med nedsatt funksjonsevne har tilgang til ulike støttetjenester i eget hjem og i særskilte boformer, samt annen samfunnsservice, herunder den personlige bistand som er nødvendig for å kunne bo og være inkludert i samfunnet og for å hindre isolasjon eller segregering»

I flere sammenhenger har Stortinget uttrykt målet om at ingen unge under 50 skal bo på sykehjem mot sin vilje. Blant annet Innstilling S.nr 254 (2004 -2005) ba Regjeringen sikre plan og tiltak for dette.

Fremdeles bor mange unge funksjonshemmede i aldersinstitusjoner, og det bygges stadig institusjonsliknende boligkomplekser.

Det settes i noen kommuner, og i noen tilfeller, strenge betingelser for hvor man kan bo for å få tjenester. Dette gjør kommunene for å rasjonalisere tjenesteytingen og dermed spare penger.

SAFO mener:

Personens individuelle tjenestebehov må være utgangspunkt for tildeling av tjenester, uavhengig av hvor og hvordan man bor.



Hunden Ylvis henter ved og legger klær i vaskemaskinen

Servicehunden Ylvis gjør livet langt enklere for Tommy Borg fra Snåsa. Fra 2018 blir slike hunder en fast ordning for funksjonshemmede.

Tekst: Marit Langseth /NRK
Foto: Rita Kleven /NRK

– Mister jeg noe på gulvet så slipper jeg å ringe naboen. Trenger jeg å få på skoene eller å åpne dører så gjør hunden det, forteller Tommy Borg.

Borg ble avhengig av rullestol etter ei trafikkulykke i 1997, der bilen kolliderte med en elg. Siden 2013 har hunden Ylvis bodd hos ham og hjulpet ham med dagligdagse ting.

– Det letter veldig mye for min del. Jeg slipper å tilkalle folk for å få på meg skoene, så det bruker mindre folk og mindre tid, og jeg klarer meg mer alene.

For Ylvis kan legge klær i vaskemaskinen, åpne dører, hente ved og å ta på ham skoene.

– Det lærte han seg på fem-ti minutter en dag jeg slet med å få på skoen, forteller Borg.



Tommy er leder i Landsforeningen for Ryggmargsskadde Trøndelag

Blir fast ordning i 2018

I to år har Borg og Ylvis vært med på en prøveordning, hvor Ylvis er en av fire servicehunder som ble testet. Arbeids- og sosialminister, Anniken Hauglie, forteller at disse forsøkene viste at servicehunder var bra for brukerne.

– Brukerne har opplevd økt trygghet, hundene har vært verdifull hjelp i hverdagen og flere har hatt mindre behov for andre kommunale tjenester, forteller Hauglie.

Nå vil regjeringen innføre spesialtrente hunder som ei fast ordning for funksjonshemmede i 2018.

– Det har vært viktig for oss at enda flere kan få den hjelpen som en servicehund gir, fordi resultatene fra forsøkene har vært gode, sier Hauglie.

Dette er gode nyheter, synes Borg. – Det synes jeg er et kjempebra tiltak. En ser jo hvor mye det letter å ha en hund. Det finnes jo eksempler på folk som har vært uføre, men som klarer seg i jobb med en hund.

En psykolog på fire ben

Borg merket stor forskjell da fikk en hund i hus, og den største forskjellen var ansvaret, forteller han. – Du måtte ta hensyn til en «person» til. Du er ikke alene, og kan ikke bare reise bort i fjorten dager. Det er den største forskjellen.

– Hva er det beste med Ylvis?
– Det beste er vel at du har noen rundt deg. Du har selskap, trygghet og noen å prate med også. En psykolog på fire ben.



Enhet for Rehabilitering; dag- og døgntilbud Enhet for Helse og Arbeidsliv; dagtilbud

Betania Malvik er en helsevirksomhet innen spesialisthelsetjenesten som gir behandling og rehabilitering innen fysisk og psykisk helse, og har oppgaver innenfor både pasientbehandling, opplæring og fagutvikling. Betania Malvik har avtaler med Helse Midt-Norge RHF.

Ytterligere opplysninger om de enkelte tilbudene:

www.betaniamalvik.no / tlf. 73 98 08 00

Søknad fra fastlege sendes:
Regionalt Henvisningsmottak i Helse Midt-Norge
Sykehuset Levanger, 7600 Levanger



Piggdekkgebyr

Norges Handikapforbund Trøndelag har bedt Trondheim kommune endre praksis rundt fritak for piggdekkavgift for familier med funksjonshemmede barn. Kommunen mener at fritaket for piggdekkavgift følger kortets innehaver og stiller krav om at denne med være med i bilen. Den praktiske utfordringen oppstår når f.eks. barnet skal kjøres og hentes på aktiviteter. Da vil halve reisen foregå uten barnet i bilen. Det er ikke mulig å basere hverdagen på å

skulle betale dagsoblat for piggdekkgebyr. Alternativet er å kjøpe sesonggebyr, men da får man ikke refundert piggdekkgebyr for de reisene barnet er med i bilen.

Saken er behandlet av Samferdselsdepartementet allerede i 2009, men dette er tydeligvis ikke Trondheim eller andre kommuner kjent med. I sin vurdering sier Samferdselsdepartementet: «Sterke relle hensyn i form av formåls- og rimelighetssynspunkt, samt praktiske og håndhevingsmessige for-



hold tilsier også at forskriften må tolkes slik at fritaket også vil kunne gjelde i situasjoner der bevisinnehaveren selv ikke sitter på, men der kjøringen har tilstrekkelig nær sammenheng med transport av den bevegelsehemmede.»

Vi forventer at Trondheim kommune og andre forstår dette problemet og innvilger sesongfritak for piggdekkgebyr for denne målgruppen.

Aktiv politisk påvirkning på hjelpemiddelområdet

Trusselen om at hjelpemiddelordningen kan bli rasert, har fått NHF'ere over hele landet til å sende brev og e-poster til stortingspolitikere. Samtidig pågår det ordinære påvirkningsarbeidet mot statsbudsjettet, denne gangen med enda større trykk enn vanlig og med spesielt fokus på hjelpemiddelområdet.

I forslaget til neste års statsbudsjett foreslår regjeringen å gi kommunene finansieringsansvar og flere oppgaver på hjelpemiddelområdet. Hvis Stortinget sier ja til dette forslaget, vil det bli uhyre vanskelig å stoppe at endringen blir gjort siden. Vi jobber derfor

intest for å få Stortinget til å si nei til dette forslaget og sørge for at det ikke er med når det endelige statsbudsjettet blir vedtatt.

Regionleder Kirsti Stenersens leserinnlegg er trykket i 6 aviser og vi har i tillegg har medieopp-

slag og vært i kontakt med stortingsbenken. Vi har brukt Facebook og Instagram aktivt for å spre budskapet om hvorfor dette er en viktig sak for oss. Vi krysser fingrene for at Stortinget legger bort dette forslaget.

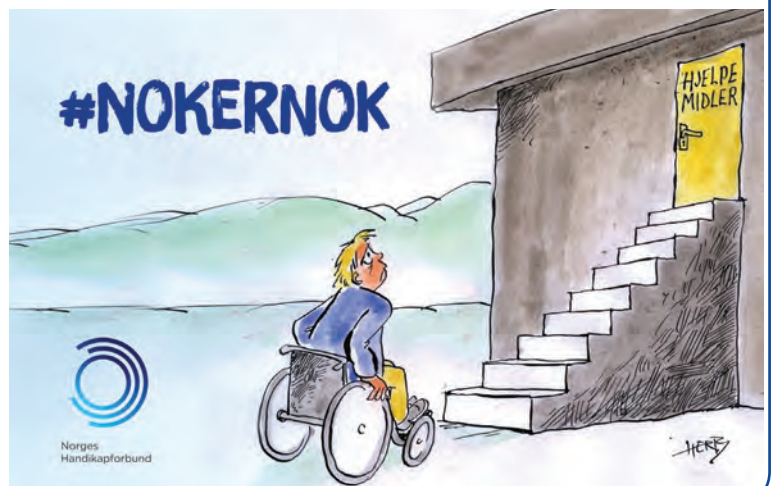

Ung og talentfull

Nå har jeg deltatt på min fjerde og siste samling av NHFs talentutviklingsprogram (TUP). Dette er et program for medlemmer under 30 år som brenner for at alle skal få like muligheter. Den røde tråden i programmet er påvirkning hvor du lærer om påvirkning gjennom ulike kanaler. Det kan være alt fra hvordan du lager kampanjer, uttaler deg i media til å skrive leserinnlegg. Du får også muligheten til å lage et eget prosjekt. Her er det du som er sjefen! Du bestemmer selv innholdet i prosjektet og hva det skal bunne ut i. Det kan være alt fra å lage en kampanje om universell utforming til å arrangere en temadag om BPA. Det viktigste er at du velger noe som du er interessert i og synes er gøy å jobbe med. Kanskje du rett og slett vil utvikle dine evner som tillitsvalgt i organisasjonen. Husk; det er ikke et prosjekt som er for lite. Store fremskritt begynner med de små skrittene.

Det beste med TUP for min del var å bli kjent med nye mennesker og lære å bli tryggere på meg



selv. TUP hadde en arena hvor det var lov til å feile. Jeg har blitt tryggere på mine meninger og lært hvordan jeg uttrykker disse. Jeg har gjort ting jeg i utgangspunktet ikke turte og mestret dem. I tillegg var jeg så heldig å få tilbringe fire helger med fantastiske mennesker. Mennesker som brenner for det samme som meg og som har lært meg utrolig mye: Dere er omsorgsfulle, kloke, kunnskapsrike, og har en utrolig varm medmenneskelighet. Jeg er heldig som har fått lov til å bli kjent med dere. Samlingene har ikke vært det samme uten dere!

NHF også har signalisert at de har lyst til å arrangere en ny runde med TUP i 2018 og 2019. Deltakere rekrutteres fra hele landet og aktuelle deltakere vil bli intervjuet for å se om de er kvalifisert til å delta. Spørsmålene vil omhandle egen motivasjon og kapasitet til å delta i programmet.

Er du den neste TUP-deltaker?

Du kan selv melde din interesse til Torleif Støylen, email: torleif.stoeylen@nhf.no
PS: Du vil ikke angre!

Takk for reisen! Martine Eliasson

Foreløpig innholdet i programmet

Samling 1 (vår 2018)

Identitetsbygging, påvirkning, NHFs ideologi og interessepolitiske arbeidsoppgaver

Samling 2 (høst 2018)

Medietrening

Samling 3 (vår 2019)

Valgkamp, påvirke ungdomspolitikere

Samling 4 (høst 2019)

NHFs interessepolitikk

Lobby-kurs

NHFU Trøndelag har fått midler fra Extrastiftelsen til å arrangere et Lobby-kurs. For å bli flinkere i påvirkningen er det nyttig å bli bedre kjent med beslutningsprosesser og påvirkningsmetoder.

Målet er å bli dyktigere i politisk påvirkning, beslutningsprosesser, metoder og retorikk. Sammen med NHF vil ungdommen lage et program hvor man søker råd hos erfarne politikere og lobbyister til å lære effektiv påvirkning. Det vil legges opp til befaring på Rådhuset i Trondheim eller fylkeshuset og mulighet til å møte ulike samfunnsaktører som driver påvirkning.

Viktige saker

Like muligheter, likeverd og li-

kestilling kommer ikke av seg selv. NHF og NHFU har bidratt til mange store og små samfunnsendringer som betyr mye for funksjonshemmede, men vi er fortsatt langt fra målet. Påvirkning handler om å gi riktig informasjon til riktige personer til riktig tid. Mange av våre saker er vanskelig å forstå for de som ikke kjenner det på kroppen.

Da må vi lære å formidle våre erfaringer og ønsker på best mulig måte.



NHFU har mye på hjertet og vil skjerpe den interessepolitiske kampen.

BPA gir meg friheten til å leve livet – fullt ut!

«På konsert med gode venner, nyter god musikk og litt forfriskende i glasset – Livet er herlig! Uten min personlige assistent ville ikke dette vært mulig!»

I Uloba er det **du** som bestemmer **hvem** som skal assistere deg, **hva** assistenten skal gjøre, **hvor** og **når** assistansen skal finne sted.

Ulobas BPA er skapt av oss funksjonshemmede og det er vår måte å organisere hverdagen vår på.

Ta kontakt med oss på telefon: 32 20 59 10 så hjelper vi deg videre!

For mer informasjon se våre nettsider: www.uloba.no



ULOPA
INDEPENDENT LIVING | NORGE

Tog i Trøndelag

Etter planen skal det komme nye togsett i Trøndelag i 2020. Dersom det ikke blir elektriske tog, så blir det bimodale tog. Dette er tog på batteri.

For NHF er ikke drivstoffet til toget det viktigste, men utformingen av togvognene. I dag er det ikke mulig å reise med elektrisk rullestol nord for Trondheim. Men med de nye togene vil dette bli bedre.

De nye togene vil være samme modell som FLIRT togene som går rundt Oslo. Disse har 4 plasser for rullestol i hvert sett og

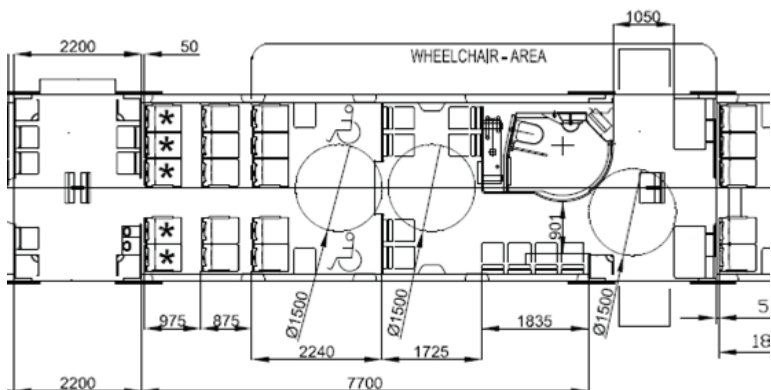

De nye togene er romsligere, men toalettet kan ikke brukes av alle.

trinnfri atkomst der plattformhøyden har europeisk standard. Mellom Støren og Steinkjer er det bare 30% av stasjonene oppgradert i riktig høyde.

Toget har derfor heis som skal brukes på stasjoner med lavere plattformhøyde. Det er dessverre bare 1 stasjon som er planlagt oppgradert i 2018.



Oversikt plattformer stasjoner Støren - Steinkjer

Stasjon/ holdeplass	Plattform høyde	UU	Stasjon/ holdeplass	Plattform høyde	UU	Stasjon/ holdeplass	Plattform høyde	UU
Støren	35/57	N	Trondheim	76	J	Åsen	57	N
Hovin	57	N	Lademoen	76	J	Ronglan	35	N
Lundamo	35	N	Lilleby	76	J	Skogn	57	N
Ler	35	N	Leangen *	35	N	Levanger	57	N
Kvål	57	N	Rotvoll	57	N	Røstad	57	N
Melhus			Vikhammer	35	N	Bergsgrav	76	J
skysstasjon	57	N	Hommelvik	57	N	Verdal	57	N
Heimdalen	76	J	Hell	76	J	Røra	35/57	N
Selsbakk	25	N	Trondheim			Sparbu	76	J
Lerkendal	57	N	lufth. Værnes	76	J	Steinkjer	57	N
Marienburg	76	J	Stjørdal	57	N			
Skansen	57	N	Skatval	57	N			

* Planlagt byggestart for ny stasjon 2018 med ferdigstillelsen 2019

Tilgjengelige bygg og uteområder

Det populære heftet "Tilgjengelige bygg og uteområder" er oppdatert i henhold til nytt regelverk (TEK 17) og er klart til bruk. Her er alt du trenger å vite om tilgjengelige løsninger. Målspesifikasjoner, tegninger, eksempelbilder og tekstbeskrivelser som gjør at alle som vil lære om tilgjengelighet, eller som trenger å få vite mer om det, får de svarene de trenger.

Heftet blir mye brukt av medlemmer og tillitsvalgte som fungerer som rådgivere og pådrivere for å bedre den fysiske

tilgjengeligheten i lokalmiljøer landet rundt. Men det er også populært blant fagfolk som jobber med planlegging og utforming av bygg og uteområder, beslutningstakere i kommuner og privat virksomhet, byggherrer og tiltakshavere.

Heftet er oppdatert i henhold til ny teknisk forskrift (TEK 17), og tar utgangspunkt i kravene i den. Der hvor TEK 17 ikke er nok for å oppnå universell utforming, har vi supplert med egne kvalitetskrav og illustrasjoner. I og med at tilgjengelighetskravene er svekket i TEK 17, er våre krav enda viktigere enn før.



Tusen takk til Husbanken som har finansiert heftet!

Grasrotandelen

Du som spiller hos Norsk Tipping kan velge ett lag eller én forening som skal motta inntil fem prosent av det beløpet du spiller for. I tillegg til flere lokallag er også NHF Trøndelag med.



Du blir ikke belastet noe for å være grasrotgiver og mottakeren får sin andel uavhengig av om du taper eller vinner. Har du for eksempel spilt for 100 kroner på Lotto gir Norsk Tipping fem kroner, som går direkte til den mottakeren du selv har knyttet til deg.

Mange organisasjoner på jakt etter nye inntektskilder. Dette gjelder også NHF Trøndelag.

For å kunne opprettholde vårt interessepolitiske engasjement, drive påvirkning og gi veiledning er vi helt avhengig av at så mange som mulig støtter opp om vårt arbeid. Bl.a. ved å gi grasrotandelen til NHF Trøndelag. Vi har i dag 35 spillere som til sammen genererte 18 000,- til oss i 2014. Dette er svært kjærkomne midler.

Vi håper at mange flere av TrønderNytts lesere blir med og støtter arbeidet til NHF Trøndelag med sin grasrotandel. Ta kontakt med tippekommisjonæren din og be om at Grasrotandelen skal tilknyttes Norges Handikapforbund Trøndelag.



LEVANGER	LEVANGER	FROSTA
	Holberg Bygg AS Gottåsvegen 6, 7623 Ronglan Tlf.: 74 08 93 10 915 34 690	 Ararat Pizza & Kebab AS Vågen, 7633 Frosta
Halvorsen Pukk og Transport AS Tingstadvegen 40, 7608 Levanger Tlf: 918 05 109	 Dr. Berg Nielsens veg 8, 7630 Åsen	VERDAL  Smålandsvegen 25, 7660 Vuku Telefon: 74 07 51 30
China Wok AS Kirkegata 75 B, 7600 Levanger Tlf: 74 08 20 01	LEVANGER Johannes Lønvik AS Midtbygda, 7629 Ytterøy, tlf. 901 38 527	

MELHUS	ORKDAL	RØROS
Hepsø Maskinstasjon Brennav. 229, 7228 Kvål Tlf. 72 85 22 08 Fax. 72 87 56 29 • Mob. 915 97 465	 www.washingtonmills.no	 Osloveien 16B, 7374 Røros Tlf.: 72 41 48 60 infonett.no
RISSA	RØROS	 BYGGER DET MESTE TRONDHEIM
Pallin A/S Entreprenør 7100 Rissa Tlf.: 918 39 848	Design, film & web FRONTAL MEDIA leverer fremoverrettede løsninger med design, webutvikling og filmproduksjon som verktoy. Ta kontakt for en uforpliktende prat! post@frontal.no www.frontal.no 	 BERGSTADENS HOTEL www.bergstadenshotel.no
Fenstad Transport og Dekksalg AS	 BYGGER PÅ GODE IDÉER	 Revisjonskompaniet Midt-Norge AS www.revisjonskompaniet.no
Creating the ultimate shopping experience, close to you  ITAB Industrier AS Teglverksveien 85, 7105 Stadsbygd Tlf. 73 85 63 50 • www.itab.com	Fallmyr Gartneri 7100 Rissa, tlf. 73 85 11 94	

Midt-Norsk Hjelpemiddelmesse 2018

Midt-Norsk Hjelpemiddelmesse arrangeres i Trondheim Spektrum 17. og 18. april 2018. Åpningstidene vil være 10.00 – 18.00 første dag og 09.00 – 16.00 andre dag.

Messen gjennomføres for åttende gang. Som for de tre foregående messene er det Norges Handikapforbund (NHF) Trøndelag som er arrangør.

Denne gangen har vi leid F hallen, som er noe større enn den vi brukte i 2016. Vi får også omregulert HC parkeringen utenfor hallen slik at det blir langt flere HC plasser under messen.

Sett av datoen. Vi håper på en like vellykket messe som tidligere år.





BYGGMAKKER

Gipling

<p>STEINKJER Industrivn. 2 74 16 00 50 Åpent: 6.30-18, 9-15</p>	<p>VERDAL Industriområdet 74 07 50 10 Åpent: 6.30-17(18), 9-14</p>	<p>LEVANGER Trekanten 74 07 60 28 Åpent: 7-18, 9-15</p>	<p>GRÅMYRA Gråmyra 74 01 91 60 Åpent: 7-16.30, 9-14</p>	<p>NAMSOS Klingavn, 10 74 21 63 50 Trelast: 7-18, 9-15 Butikk: 9-18, 9-15</p>	<p>OVERHALLA Skogmo 74 28 20 00 Åpent: 9-16.30, 10-13</p>	<p>GRONG Mediå 74 33 10 20 Åpent: 9-16.30, 10-13</p>	<p>RØRVIK Havnegata 7 74 36 06 50 Åpent: 7-17, 9-14</p>
<p>KOLVEREID Svarilåsen 74 39 52 70 Åpent: 7-17, 9-14</p>	<p>WULFSBERG Verkstedsveien 6 75 12 75 00 Åpent: 7-18, 9-15</p>	<p>TILLER Vestre Rosten 97 72 47 40 00 Åpent: 7-20, 9-17</p>	<p>STØREN Kjørsvollveien 2 72 42 82 80 Åpent: 7-18, 9-15</p>	<p>BERKÅK Postmyrveien 22 72 42 82 80 Åpent: 7-14(18), 9-14</p>	<p>OPPDAL Industrivn. Syd 3 72 40 02 20 Åpent: 7-17, 9-14</p>	<p>RØROS Osloveien 18 72 41 23 80 Åpent: 7-16.30(18), 9-14</p>	<p>TYNSET Parkveien 62 74 47 11 00 Åpent: 7-16.30(18), 9-14</p>

gipling.no

Lokallag NHF Trøndelag pr. 01.12.17

NHF Agdenes
v/ Torill Bendiksen
Nygård
7318 Agdenes
Mobil: 901 92 703
E-post: krbendi@online.no

NHF Bjugn og Ørland
v/ Nynke Feenstra
Ursvjellveien 1
7167 Valtersund
Mobil: 400 90 221
E-post: nynkkl-f@online.no

NHF Flatanger
v/ Inger Vedvik
7777 Nord-Statland
Mobil: 918 71 862

NHF Frosta
v/Janne Viktil
Vigtil Øvre
7633 Frosta
Mobil: 901 24 793
E-post:janne58viktil@gmail.com

NHF Frøya og Hitra
v/ Ruth S. Johansen
7273 Norddyrøy
Mobil: 995 39 900
E-post: rutjo@online.no

NHF Grong
v/ Ann Mari Haugen
Høgbakken, 7870 Grong
Mobil: 926 46 635
E-post:
ann.mari.haugen@me.com

NHF Hemne
v/ NHF Trøndelag
Tlf: 72 900 720

NHF Høylandet
v/ Johannes Okstad
7977 Høylandet
Mob: 922 69 986
E-post: kjokstad@hotmail.com

NHF Klæbu
v/ Karin M. Solheim Tillerbakk
Ordfører J. Nerviksv. 17a
7540 Klæbu
Mobil: 924 47 725
E-post: karintillerb@gmail.com

NHF i Leksvik
v/ Monica Berget
Vollavegen 4
7125 Vanvikan
Mobil: 481 74 040
E-post: monica@wessels.no

NHF Lierne
v/ Ann-Kristin Støvik
7882 Nordli
Mobil: 976 67 649
E-post: astoevik@online.no

NHF Malvik
v/ Tone Wiig
Naustanv. 24
7560 Vikhammer
Mobil: 957 26 165
E-post: tone.wiig@vegvesen.no

NHF Melhus
V/ NHF Trøndelag
Tlf: 72 900 720

NHF Meråker
v/ Tove Kvamseng
Stordalsvegen
7530 Meråker
Tlf: 452 85 442
E-post: stovek@ntebb.no

NHF Midtre Gauldal
v/ Trine Anita Korsgat
Spjeldbakken 17 e
7290 Støren
Mobil: 952 30 635
E-post:
trineanitakorsgat@yahoo.no

NHF Mosvik
v/Aino Nyeng
Øverbygdvn. 140, 7690 Mosvik
Mobil: 482 94 167

NHF Namdalseid
v/Mariann Gladsø
Mellomvegen
7750 Namdalseid
Mobil: 995 64 598
E-post:
mariann.gladso@ntebb.no

NHF Nærøy
v/ Brynjulf Flasnes
7970 Kolvareid
Mobil: 901 52 184
E-post: brynjulf.flasnes@
naroy.kommune.no

NHF Oppdal
v/Eirik Lien
Bjerkehagen 7a
7340 Oppdal
E-post: eirik.lien@oppdal.com

NHF Orkladal
v/ Jan Morten Almlie
Håggåveien 5a
7320 Fannrem
Mobil: 992 50 895
E-post: j.m.almlie@loqal.no

NHF Rennebu
v/Gun Aune
Løkkjvn. 16, Berkåk
7391 Rennebu
Mobil: 992 66 599
E-post: gunaune@yahoo.no

NHF Rissa
v/ Anne Berit Berge
Djupdalsveien 32
7100 Rissa
Mob: 90511034
E-post: abeber@online.no

NHF Roan og Osen
v/ Solveig Harsvik
Hofstadbakkan 9
7194 Brandsfjord
Tlf: 418 03 767
E-post: sharsvik@online.no

Lokallag NHF Trøndelag pr. 01.12.17

NHF Røros
v/NHF Trøndelag
Tlf: 72 900 720

NHF Selbu
v/Ingar Lien
Innbygda
7580 Selbu
Mobil: 412 15 208
E-post: ingarli@neanett.no

NHF Skaun
v/Morten Handegard
Håggåveien 6, 7353 Børsa
Mob: 456 30 927
E-post:
morten.handegard@loqal.no

NHF Steinkjer og omegn
v/Roy Staven
Ogndalsvegen 57 A
7716 STEINKJER
Mob: 91727730
e-post: roy.staven@ntebb.no

NHF Trondheim
v/ Trine Korsgat
Boks 3093 Lade
7441 Trondheim
Mobil: 975 31 074
Tlf. kontoret: 73 92 24 55
E-post: nhftrondheim@nhf.no

NHF Verdal og Levanger
v/ Odd Steinkjer
Reinholmen 1 F
7654 Verdal
Mobil: 413 34 469
E-post: odd.steinkjer@vktv.no

NHF Vikna
v/ Arve Nordahl
Karl Furesv. 1
7900 Rørvik
Mobil: 958 50 770
E-post: ahara@online.no

NHF Ålen og Haltdalen
v/Marit Ingeborg Hegseth
Hessdalsvegen 793, 7380 Ålen
Mobil: 944 99 452
E-post:
marit.hegseth@gauldalen.no

NHF Åfjord
v/Björg Hansen
Strandaveien 31, 7170 Åfjord
Mobil: 909 63 037
E-post: bjorg.kr@online.no

NHF Stjørdal
v/ NHF Trøndelag
Tlf: 72 900 720

LFA Trøndelag
v/ NHF Trøndelag
Tlf: 72 900 720

LARS Trøndelag
v/ Tommy Borg
Rishaugen, 7760 Snåsa
Mobil 936 92 408
E-post: tommyborg@live.no

LKB Trøndelag
v/Marthe Kristin Haugan
Nytrøa 3
7657 Verdal
Mobil: 907 68 205
E-post: mkh@vktv.no

LFPS Trøndelag
v/Marit Berg Eldegard
Leinbakkan 83
7089 HEIMDAL
Mob 93257522
E-post: eldegardm@gmail.com

A.L.F. Trøndelag
v/ Marit Rokkones
Øvre Flatåsvei 3 B,
7079 Flatåsen
Mobil: 905 69 718
E-post: marokko@online.no
<http://www.alf-trondelag.no>

LFS Trøndelag
v/ Hilde Andresen
Boks 4188 Valentinlyst
7451 Trondheim
Mobil: 960 17 389
E-post: lfs.trondelag@gmail.com

NASPA i Trøndelag
v/ Anne Berit Nilsen Alstad
Okkenhaugveien
7604 Levanger
Tlf. 47 26 03 58
E-post: an_neb@live.no

HBF Trøndelag
v/Lene Kathrine Gullikstad
Vollberget 58
7372 Glåmos
Tlf 930 61 178
E-post: lenekatgull@gmail.com

LFN Trøndelag
v/ Randi S. Gilles
Snauan
7074 Spongdal
Mobil: 932 49 831
E-post: lfnrandi@gmail.com

NHFU Trøndelag
v/ Marianne Knudsen
Ladehammerveien 11
7040 Trondheim
E-post: marianne.knudsen1999@gmail.com



Norges
Handikapforbund

KRYSSORD



	FUN-GUS	SAMT GUD	UT-ROP FIRMA		PÅ SPRENG	KVIT-RE	ORD
			ORD-SPRÅK (TYSK)		ETE	PREP.	
SPØR GØY					PRE-FIKS		
HALE FJOLS		BE-VEGE				MAN KURVE	
	VERK-STEDE					STEIL	
EMNE				KYAL FOR-FATTER			UNI-KUM
SAM-TYKKE	URO			HOS	OM-RADE		
	MIN-KER					ALDRI PÅ SPRENG	
TALL-ORD	DYR					KY-NAV N	
		FOR-TONE		BLI SAMS			
DAM-PET	SETTER ALLE KLUTER TIL	OVER-LATE	FORE-SLÅR	AN-GIR		UENDE-LIG	FOR-ÆRE
		FLAT			STØTT	FOR-LATT NAVN	
VISE LUFT			ELV	MED-TATT			
		FOR-SVARE	HED-RER NEON				STED I INDIA
STED I N.-TROND				FOR-LIKES		RAR	JEG KAM
		FLY		KLØ-VER	FIN-NE	BOM FART	Y A
TIG-GER FLÅTE		HAY-ØRN	SPRÅK		LEY-NE		YAN-HEDER
DIR-RE	TO MÅNE		KV-NAV N		IN-SEKT TITAN		SKU-ER
			GOM-LET				BE-LEGG
EN BULL				KREN-KE			MYNT FORK.
				SNØRER BE-LEST			
	CIR-KA	SLAG-KRAFT			TUR	KON-GE	PRAKT
			BITE		FOR-FATTER		SAMS
EDLE	FLØY-ER	ARE HEL-BREDER					GRØNN
				SPILL	NORGE	M.-NAV N	KV-NAV N OM
VARME KILDE					VASEN	SJØ-MANN	
							YILL KEI-SER
DA			UTROP TILTRO		PRON-OMEN PYNT	NORR. GUD	
							PAT-TER
FOR-SIK-RING	PREST				RUNDT		
			M.-NAV N				
TØYS						MORO	SVIR

Vinner forrige nummer: Else Skogseth, Trondheim
Navn:.....
Løsning sendes innen
Adresse:..... **20. januar 2018 til:**
NHF Trøndelag
Postnr/sted:..... **Kvenildmyra 4, 7093 Tiller**
 Riktige svar er med i trekningen av 2 Quick-lodd.



Brukerstyrt personlig assistanse i Aleris er supert!

BPA gir deg som er funksjonshemmet mulighet til et fritt og selvstendig liv. Hos Aleris får du veiledning og bistand enten du vurderer å søke BPA, eller har hatt BPA i mange år.

Les mer om vårt BPA-tilbud på www.aleris.no/bpa

Ta kontakt for en uforpliktende BPA-samtale!

Maja Mortensen tlf: 911 71 018
maja.mortensen@aleris.no



Klart det er mulig!

- for funksjonshemmet ungdom i Sør-Trøndelag
å ta fagutdanning

Vil du lære et fag trenger ikke din funksjonshemming være noen hindring. Forholdene kan legges til rette i lærebedriftene ved hjelp av offentlig tilskudd!
Ta kontakt - vi gir nærmere informasjon om mulighetene!

**SØR-TRØNDELAG FYLKESKOMMUNE
OPPLÆRINGSAVDELINGEN**

7004 Trondheim
Tlf. 73 86 60 00

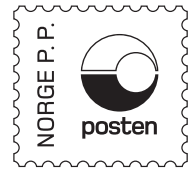

Returadresse:
NHF Trøndelag
Kvenildmyra 4
7093 Tiller



WWW.TERRENGEN.NO

fortsetter der veien slutter



Terrengen er et norsk firehjulsdrevet terrenggående hjelpemiddel / rullestol.

Er godt utstyrt med blant annet trinnløs regulering av hastighet.

Terrengen tilpasses brukere med spesielle behov.

Terrengen er konstruert for ferdsel i typisk norsk terreng, har meget gode kjøreegenskaper og har ett marktrykk lavere enn en person som går på beina!

**Utsvingbart
sete med tilt**



Som ekstrautstyr leveres bl.a kalesje, vinsj og snøskjær.
For flere alternativ, se også vår hjemmeside



Terrengen AS

Stamnan, 7392 Rennebu

Telefon 72426560 -Mobil 476 24 600

E-post: info@terrengen.no -Web: www.terrengen.no

Org.nr: 979 949 979



/terrengen